Guía de apoyo técnico para el adulto a cargo de mediar la experiencia de aprendizaje con niños en educación inicial

FECHA	Miércoles 29 de Julio 2020	NIVEL	**Luvia** (Adaptación e Intermedio)
SEMANA	31 de 51	TEMA	Planetas, Universo y Galaxias
NOMBRE	*Brillante galaxia*		
ÉNFASIS APRENDIZAJE O BIENESTAR	**Aprendizaje**	ESTATUS HOGAR IG LIVE G-MEET	Hogar

AUTOR	Miss Elena Hernández	EDUCADORA	**Miss Elena Hernández**	CO EDUCADORA	

MATERIALES	• Papel oscuro • Cepillo de dientes en desuso • Escarcha o lentejuelas.. • Tijeras • Témpera • Lápiz	ADJUNTOS	Imagen de cohete para colorear.

Objetivo Curricular	• Manifestar interés por las texturas, los colores y la luminosidad de su entorno. • Incentivar la creatividad a través de actividades artísticas.
Salud y Bienestar	• Manifestar su asombro de manera gestual o corporal.
Medio Ambiente	• Expresar curiosidad por algunos elementos, situaciones y fenómenos que ocurren en su entorno natural.

Descripción de la Experiencia Educativa. *(mínimo 30 palabras)*	*El día de hoy Miss Elena nos invita a realizar esta experiencia de bienestar y aprendizaje con niñas y niños, en donde conocerán y pintarán ellos mismos una "Galaxia" con una técnica diferente que les permitirá desarrollar toda su creatividad.*

¡No se olvide de compartir las fotos de los trabajos realizados por los niños! Muchas Gracias.

@jardinplaneta / planetatierraladehesa **+56 9 4423 9111**

Desarrollo de la Experiencia		Miss Elena propone al niño(a) crear una galaxia con una técnica entretenida y diferente, reutilizando un cepillo de dientes en desuso, témpera y escarcha. Esta experiencia de bienestar y aprendizaje estimulará la creatividad y les enseñará de manera simple lo que es una galaxia.
		Invitaremos al niño(a) a realizar esta galaxia y a ubicarse en un lugar cómodo para trabajar, que disponga de una mesa y silla y en compañía del adulto realizaremos esta experiencia, le preguntaremos al niño(a) si sabe qué es una galaxia y le explicaremos que es donde se agrupan muchas estrellas brillantes, polvos, gas y que todas las galaxias tienen diferentes formas y tamaños.
		Comenzaremos explorando los materiales necesarios, hoja negra, tijeras , témpera, cepillo de dientes en desuso y escarcha. En la hoja negra con las tijeras y ayuda del adulto recortaremos el contorno de esta.

Luego el niño(a) colocará la témpera sobre un pedazo de papel o pocillo.

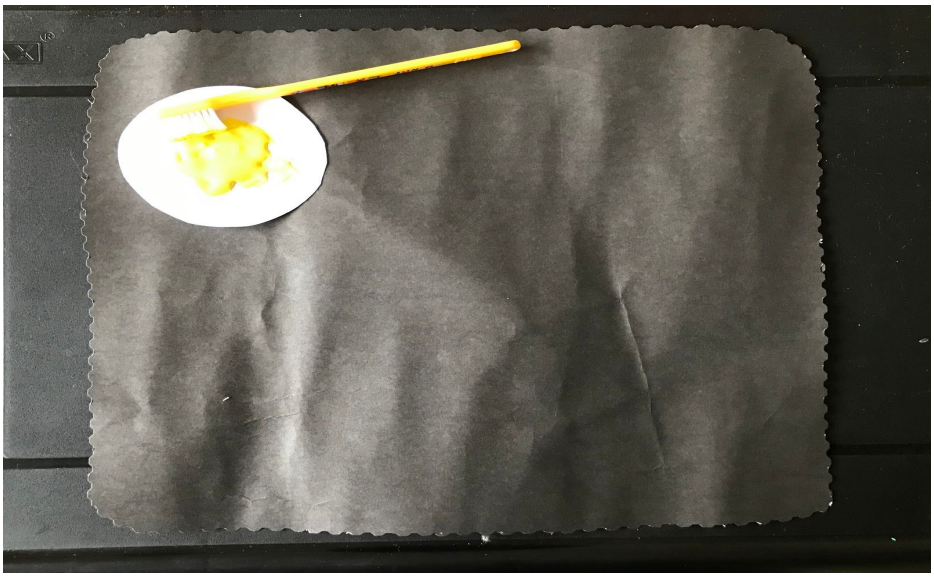

Para luego, untar el cepillo de dientes sobre la témpera y estampar con éste la hoja negra.

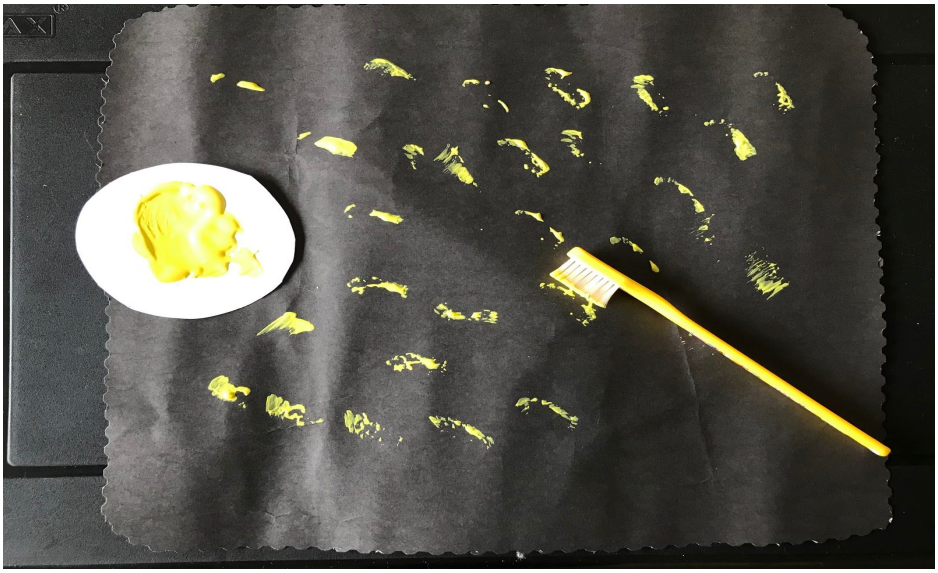

Pintando todo el espacio a modo de estrellas de esta galaxia y repitiendo la acción de untar la témpera con el cepillo de dientes las veces que sea necesario hasta completar toda la hoja.

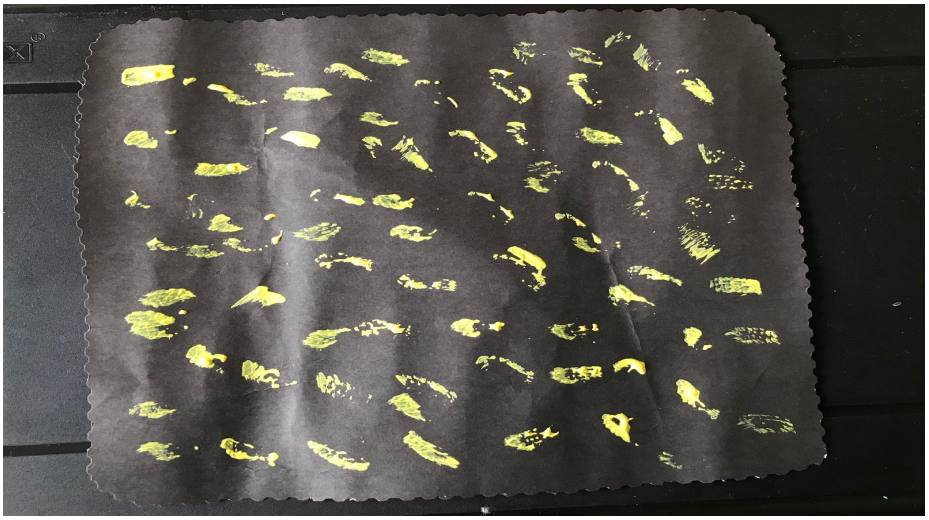

Luego el niño (a) espolvoreará escarcha sobre la témpera húmeda con el fin de que esta se pegue y la galaxia brille con este polvo.

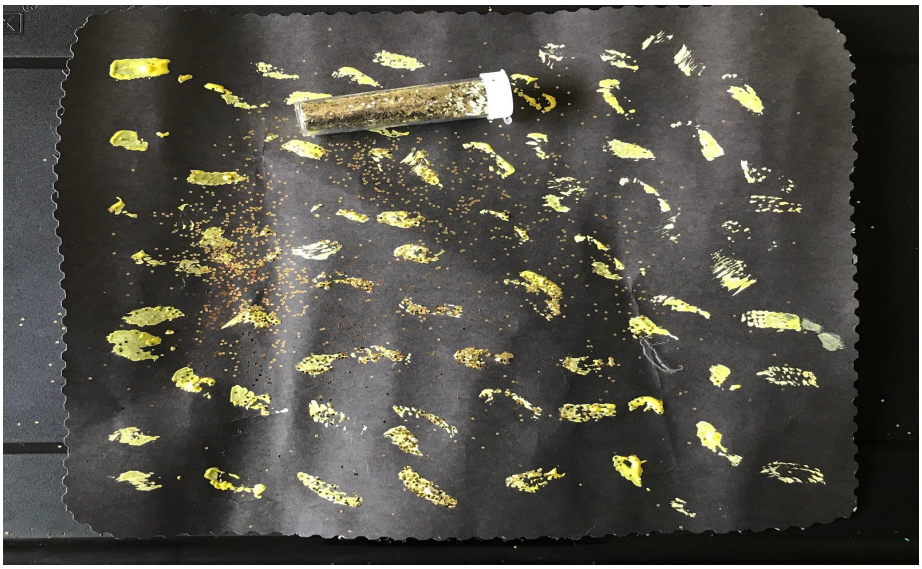

Esperamos que se seque para luego con el lápiz dibujar diferentes líneas y círculos que el niño desee.

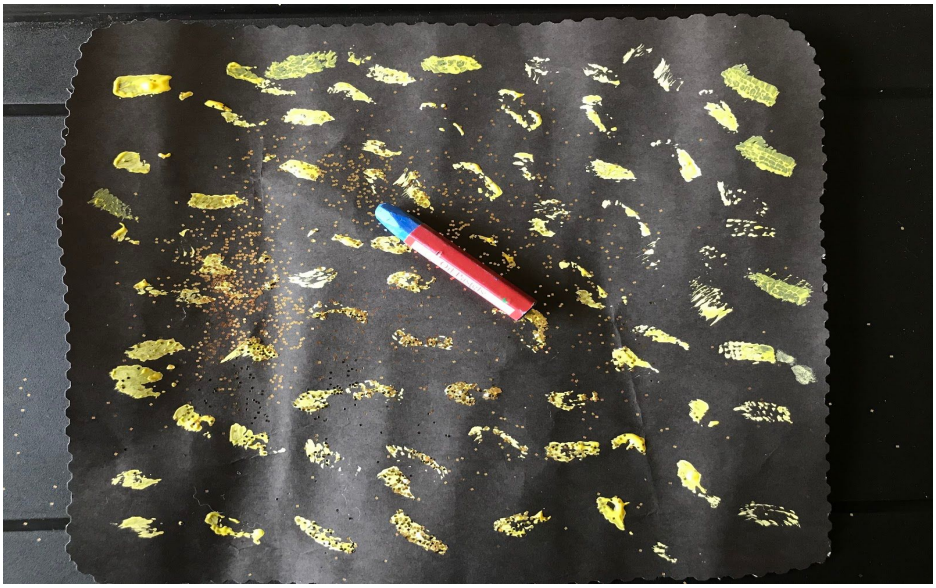

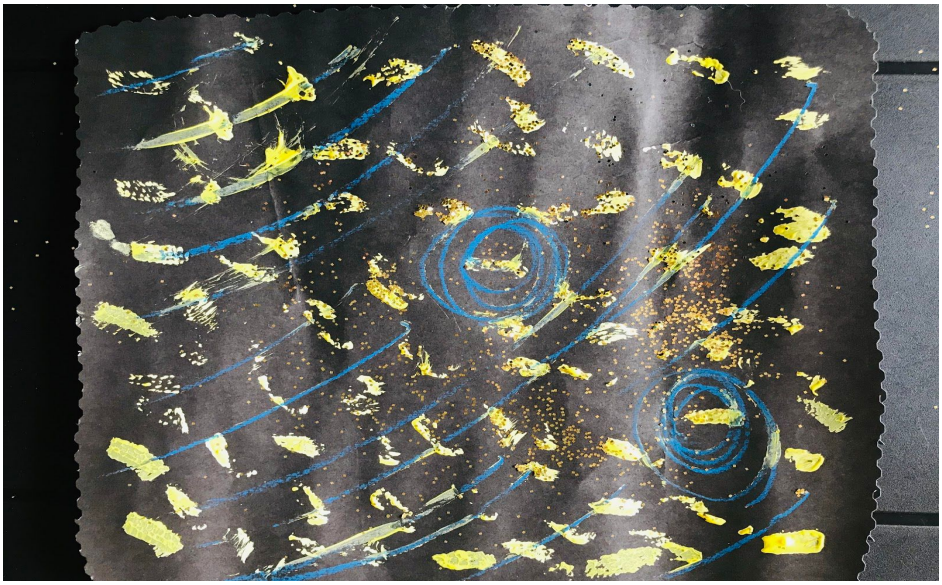

De esta manera está lista la galaxia , con muchas estrellas y polvos brillantes.

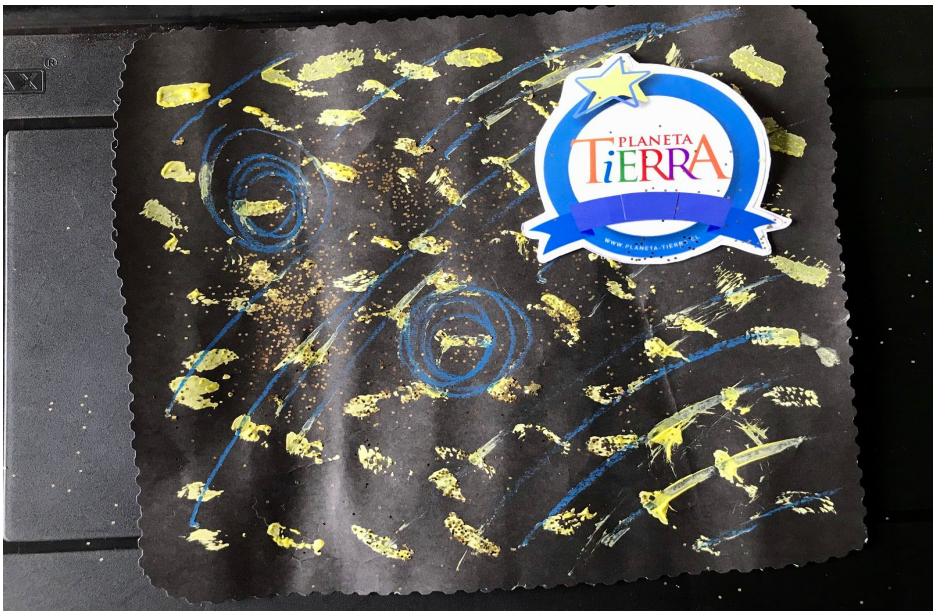

A continuación Miss Elena nos invita a mirar el siguiente video.
“Estrellas y cometas”

Ver youtube

Preguntas metacognitivas *(ponerse en la mente del niño)*	**Antes:** ¿Qué materiales tenemos? ¿Sabes qué es una galaxia? ¿Dónde estará la galaxia? ¿Te gustaría hacer una galaxia? **Durante:** ¿ De qué color es la hoja que pintarás? ¿Qué utilizarás para pintar las estrellas ? ¿Para qué utilizarás la escarcha? ¿Qué estás haciendo, cómo se llama tu dibujo? **Después:** ¿Qué es una galaxia? ¿Qué tiene una galaxia? ¿De qué tamaño es ? ¿Qué forma tiene?

FECHA PUBL	29.07.2020	FECHA CLASE		HORARIO:	
REVISOR	Rosario	FECHA REVISIÓN:	15-07-20	VERSIÓN	**hOGAR**

Cohete para colorear con cepillo de dientes.

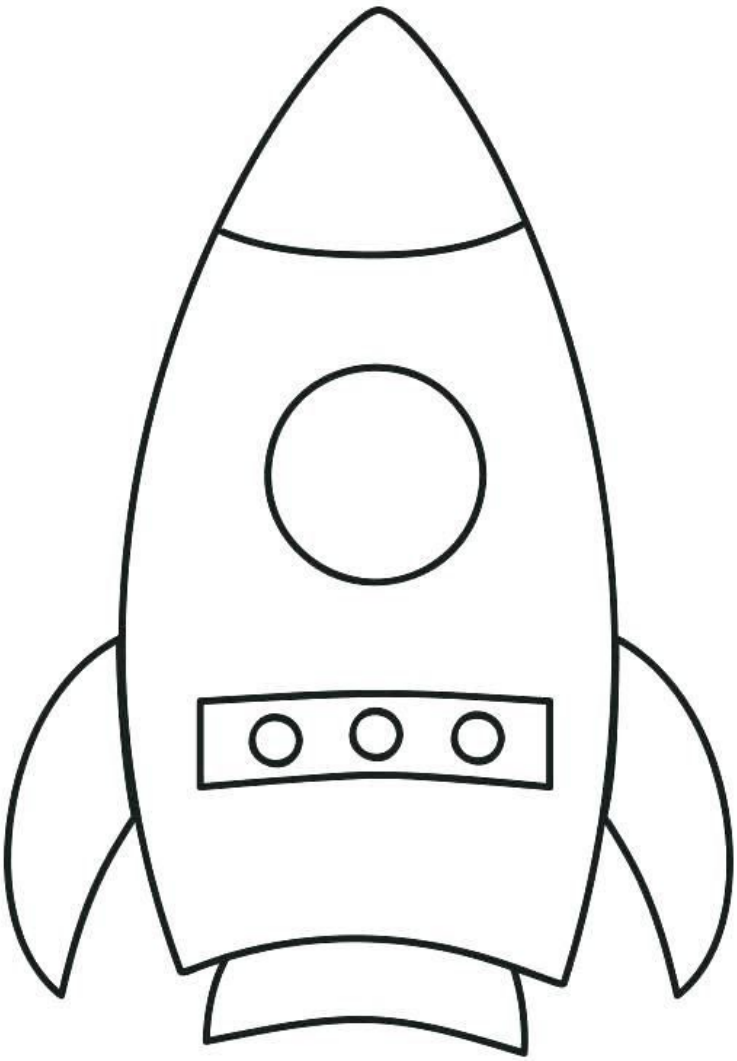

¡No se olvide de compartir las fotos de los trabajos realizados por los niños! Muchas Gracias.

@jardinplaneta

/ planetatierraladehesa

+56 9 4423 9111